

FICHA DO IMÓVEL

€ 398 000,00

MORADIA VENDA NOVO

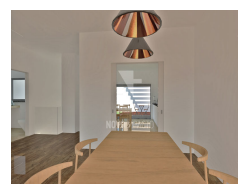
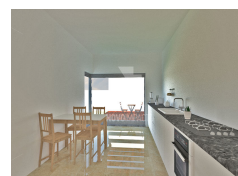
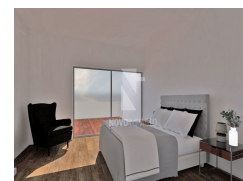

UF DE MONTEIRO E AFONSOEIRO - MONTEIRO | SETUBAL

3 + 1 3 5 355.00m²



Descrição

Morada T3+1 de arquitectura contemporânea, Urbanização Moinhos do Monteiro.

Cozinha totalmente equipada, sala com lareira, suite e 2 quartos e escritório/sala de refeições, terraços, Garagem com 49 m2 e vista sobre Lisboa. Excelentes áreas, construção de elevada qualidade.

Equipamentos: painel solar, porta blindada, vidros duplos, estores térmicos elétricos, Pré-instalação de Ar condicionado, portões motorizados, roupeiros lacados a branco

Próximo dos acessos à Ponte Vasco da Gama, Fórum Monteiro e Freeport de Alcochete, escolas, instalações desportivas, espaços verdes e centro do cidade.

Transporte rodoviário para Lisboa, Alcochete e cais do Monteiro para Lisboa.

Piso 0

- Hall de entrada
- Garagem/Box com 49 m² e zona técnica
- Parqueamento para 3 viaturas com pavimento cerâmico
- Espaço verde

Piso 1

- cozinha totalmente equipada, móveis termolaminados brancos
- Amplo terraço (42 m2) com churrasqueira
- Escritório/sala com varanda
- Sala de estar com 40 m2 com lareira moderna
- WC com loiças suspensas

Piso 2

- Hall de acesso aos quartos
- Suite (20 m2) com roupeiro, com Wc (8 m2) com banheira e varanda

- 2 Quartos (18 e 13 m2)
- Wc principal com base duche com resguardo.

Piso 3

- Terraço na cobertura com 75 m2., com ponto de luz e esgoto para piscina/jacuzzi.

Equipamentos:

- painel solar termossifão
- porta blindada
- vidros duplos
- estores térmicos elétricos
- Pré-instalação de Ar condicionado
- Portões motorizados
- Roupeiros lacados a branco

Descubra a sua nova casa connosco

Próximo dos acessos à Ponte Vasco da Gama, Fórum Montijo e Freeport de Alcochete, escolas, instalações desportivas, espaços verdes e centro do cidade.

Transporte rodoviário para Lisboa, Alcochete e cais do Montijo para Lisboa.

Zonas envolventes	Áreas de Lazer Infantil; Auto-Estrada; Bombeiros; Campo; Centro Comercial; Centro da Cidade; Escola; Espaços Verdes; Estação Rodoviária; Farmácia; Ginásio; Hipermercado; Hospital; Mercado; Orientação Solar; Piscinas; Polícia; Praça Táxis; Praia; Transportes Públicos; Vista para Campo; Vista para Cidade;
Equipamentos	Água Quente Solar; Aspiração Central; Banheira; Barbecue; Combinado; Estores Eléctricos; Exaustor; Forno; Gás Canalizado; Isolamento Térmico; Lareira; Máquina de Lavar Louça; Máquina de Lavar Roupa; Microondas; Placa de Indução; Poliban; Porta Alta Segurança; Porta Blindada; Porta Corta Fogo; Portão Eléctrico; Pré-Instalação Ar Condicionado; Pré-Instalação Painéis Solares; Recuperador de Calor; Roupeiros; Vídeo Porteiro; Vidros Duplos; Cozinha equipada; Janelas duplas; Painéis solares; Piso Flutuante;
Infraestruturas	Estacionamento Coberto; Garagem; Jardim; Muro; Terraço; Box; Parqueamento; Churrasqueira; Tecto Falso; Varanda;
Serviços	Água; Gás; Iluminação Pública; Luz;
Ano de construção	2019