

# FICHA DO IMÓVEL

€ 260 000,00

MORADIA ISOLADA

VENDA

USADO

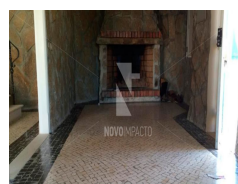
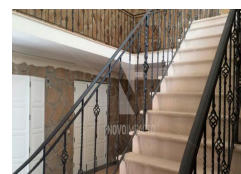
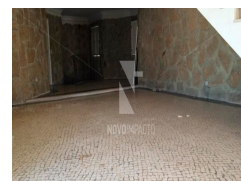
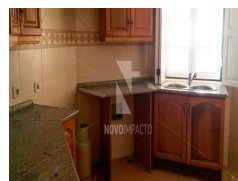

PALMELA - PALMELA | SETUBAL

4 2 4 178.00m²



## Descrição

**Morada T2+2 com acabamentos de qualidade**, equipada com garrafeira na cave, sala de lazer/jogos, piscina, jardim, telheiro com churrasqueira, forno a lenha e garagem para 4 viaturas com zona de arrumos.

Composto por cave destinada a garagem com uma divisao, piso terreo com tres divisoes assoalhadas, cozinha, wc e lareira e andar com duas divisoes assoalhadas, wc e corredor.

No exterior, 2 salas de apoio, ideal para rentabilizar como arrendamento turístico, devido à sua localização e à tipologia independente da moradia.

Localizada a apenas 10 minutos do centro de Palmela, dos acessos à Auto-Estrada e da Estação de Caminhos-de-ferro.