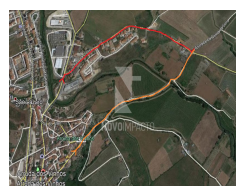
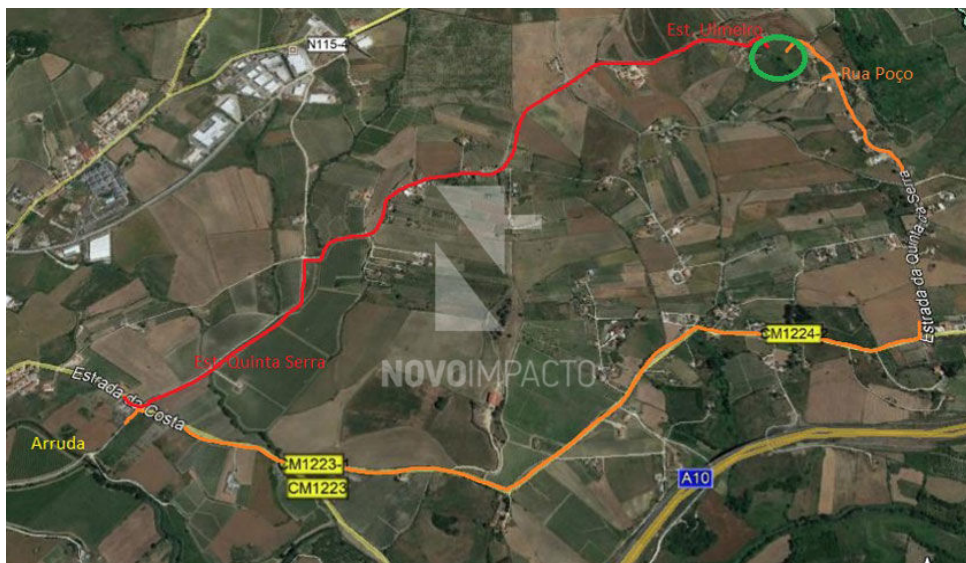

FICHA DO IMÓVEL

€ 150 000,00

 LOTEAMENTO

 VENDA

 EM PROJECTO

ARRUDA DOS VINHOS - ARRUDA DOS VINHOS | LISBOA

 19289.00m²

Descrição

CONDOMÍNIO FECHADO LOTEAMENTO APROVADO 10 MORADIAS

Para construção de 10 moradias T3/T4 (8 unidades familiares e 2 Bi-familiar), com implantação de 280 m2 e construção até 460 m2 (2 pisos) mais cave.

Lote plano 19.289 m2, já urbanizados 7.322,50 m² a urbanizar 4.486 m², Zona verde 7.479,90 m² e Cedências 1.949 m².

Lotes (m²) – Áreas

1- 1.044 x 2- 1.259 x 3- 1.322 x 4- 1.124 x 5- 983 x 6- 837 x 7- 1.528 (2 fogos) x 8- 680 x 9- 1.073.

Mais 24 Estacionamentos Privados e 10 Comuns.

O LOTEAMENTO FOI APROVADO EM 2008 ENCONTRA-SE EM VIGOR NO PDM, BASTA PEDIR REAPRECIAÇÃO DO PROCESSO.

Temos projectos das especialidades: (Saneamento – águas, esgotos. Electricidade, gás e Comunicações, etc.)