

FICHA DO IMÓVEL

€ 240 000,00

MORADIA

VENDA

USADO

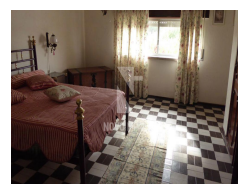
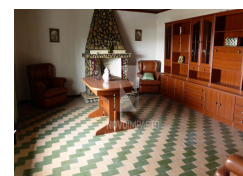
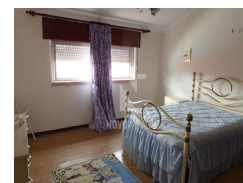
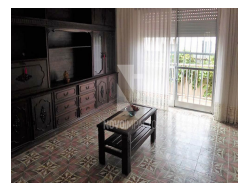

QUINTA DO ANJO - PALMELA | SETUBAL

7 3 0 330.00m²



Descrição

Moradia Isolada em terreno de 1.825 m², com logradouro 675 m², oficina e árvores de fruto.

Composta por:

CAVE: Garrafeira c/ 27m².

R/C: Sala c/ 23m² com lareira; WC c/ 3m²; Despensa c/ 3m².

1º PISO: Sala c/ 23m² com lareira; Sala c/ 14m²; Cozinha c/ 22m²; Marquise c/ 10m²; Corredor c/ 11m²; 2 Quartos ambos c/ 14m²; WC c/ 10m².

2º PISO: Corredor c/ 5m²; 3 Quartos c/ 17m², 18m² e 22m²; WC c/ 8m²; Sala c/ 30m² com lareira; Escritório c/ 18m².

Área total do terreno com 1850m², aproximadamente.

Exterior: logradouro amplo, com Oficina e anexos a tardoz da moradia.

Zonas envolventes

Árvores de Frutos; Auto-Estrada; Bombeiros; Campo; Escola; Posto de Combustível; Terreno; Transportes Públicos; Vinha; Vista para Campo; Vista para Montanha;

Equipamentos

Banheira; Poliban; Roupeiros; Cozinha equipada;

Infraestruturas

Anexos; Garagem; Garrafeira; Muro; Vedação; Parqueamento;